



REGIONE LOMBARDIA



PROVINCIA DI
MANTOVA



COMUNE DI QUISTELLO

DIOCESI DI MANTOVA

UFFICIO BENI CULTURALI
ECCLESIASTICI

T 0376319511 F 0376224740
beniculturali@diocesidimantova.it

S. E. E. s.r.l.

Piazza Sordello, 15 - 46100 Mantova

RESPONSABILE DEL PROCEDIMENTO

Arch. Alessandro Campera

VARIANTE DI RIASSETTO Post Aut. n° 20760 del 23.12.2015

Proprietà

**"PARROCCHIA DI SAN BARTOLOMEO APOSTOLO"
DI QUISTELLO**

PARROCO - LEGALE RAPPRESTANTE DON ROBERTO BUZZOLA
via C. Battisti, 22 - 46026 Quistello (MN) - Tel 0376 618141

Oggetto

**PROGETTO DI CONSOLIDAMENTO STRUTTURALE E
RESTAURO DELLA CHIESA PARROCCHIALE IN
CONSEGUENZA AGLI EVENTI SISMICI DI MAGGIO 2012**

Tavola

DC6

Titolo

DOCUMENTAZIONE FOTOGRAFICA

Scala

PROGETTO ARCHITETTONICO

Arch. Giorgio Gabrieli

Via Aia Madama n° 1
46035 Ostiglia (MN)
TEL: 0386 800192
E-MAIL: studio@architettogabrieli.com

Studio di Architettura e Urbanistica
architetto Giorgio Gabrieli

Timbro e Firma

PROGETTO STRUTTURALE

IDEA Studio Associato

Strada Quingenti n° 68
43123 Parma (MN)
tel. 0521 968718
E-Mail: info@ideastudioassociato.it

Ingegneria Design e Architettura
Ing. Giovanni Gualerzi

Timbro e Firma

PROGETTO IMPIANTI

ELT Associati

Via Mantovanella n° 4
46100 Mantova (MN)
tel. e fax 0376 391220
E-Mail: info@eltassociati.it

ASSOCIATI
progettazione servizi ingegneria

Timbro e Firma

Emissione

Progetto

Revisione

Esecutivo

Data

Settembre 2015

Maggio 2016

Febbraio 2017

SCHEMA RIPRESE ESTERNE

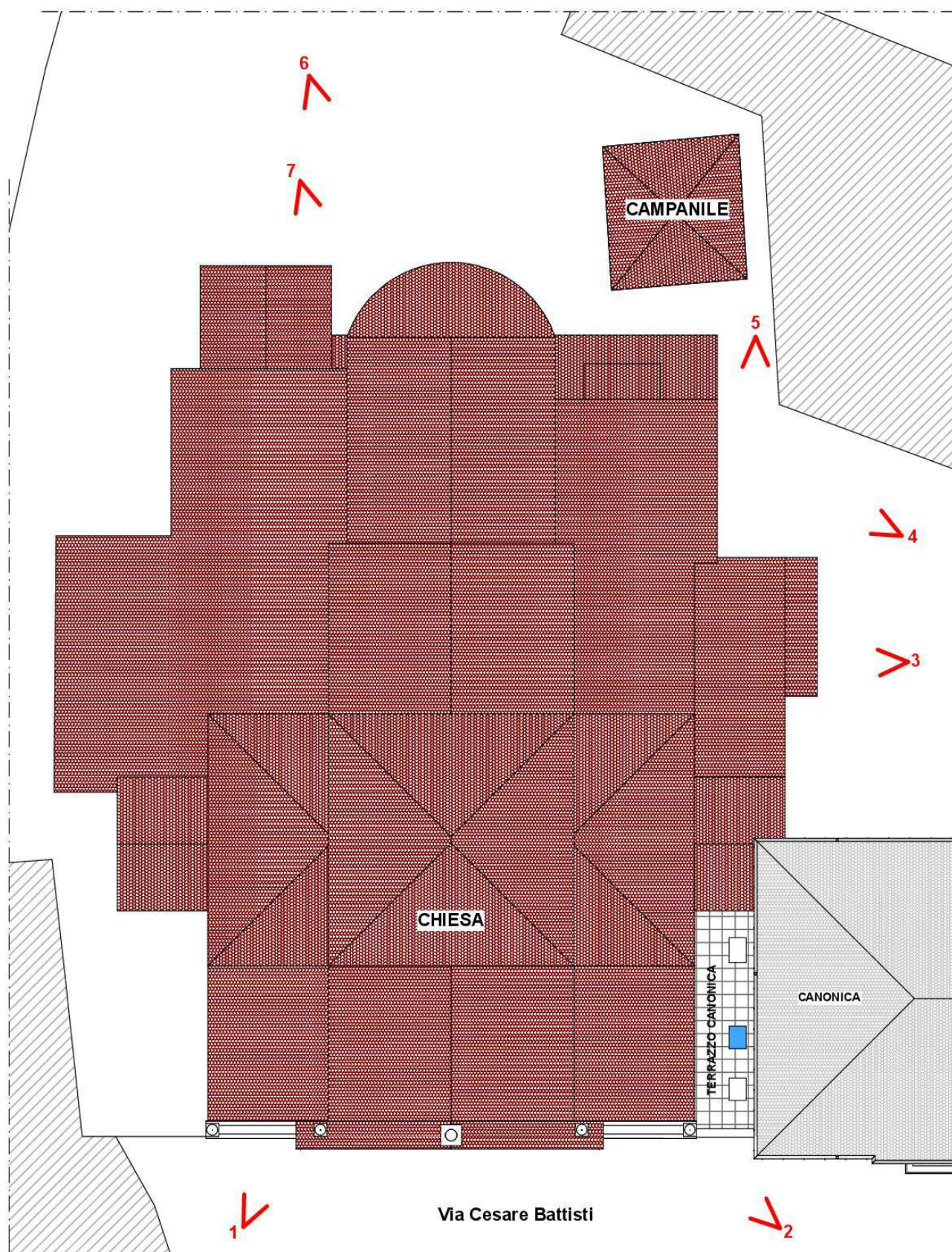





2



3





5



6



SCHEMA RIPRESE INTERNE

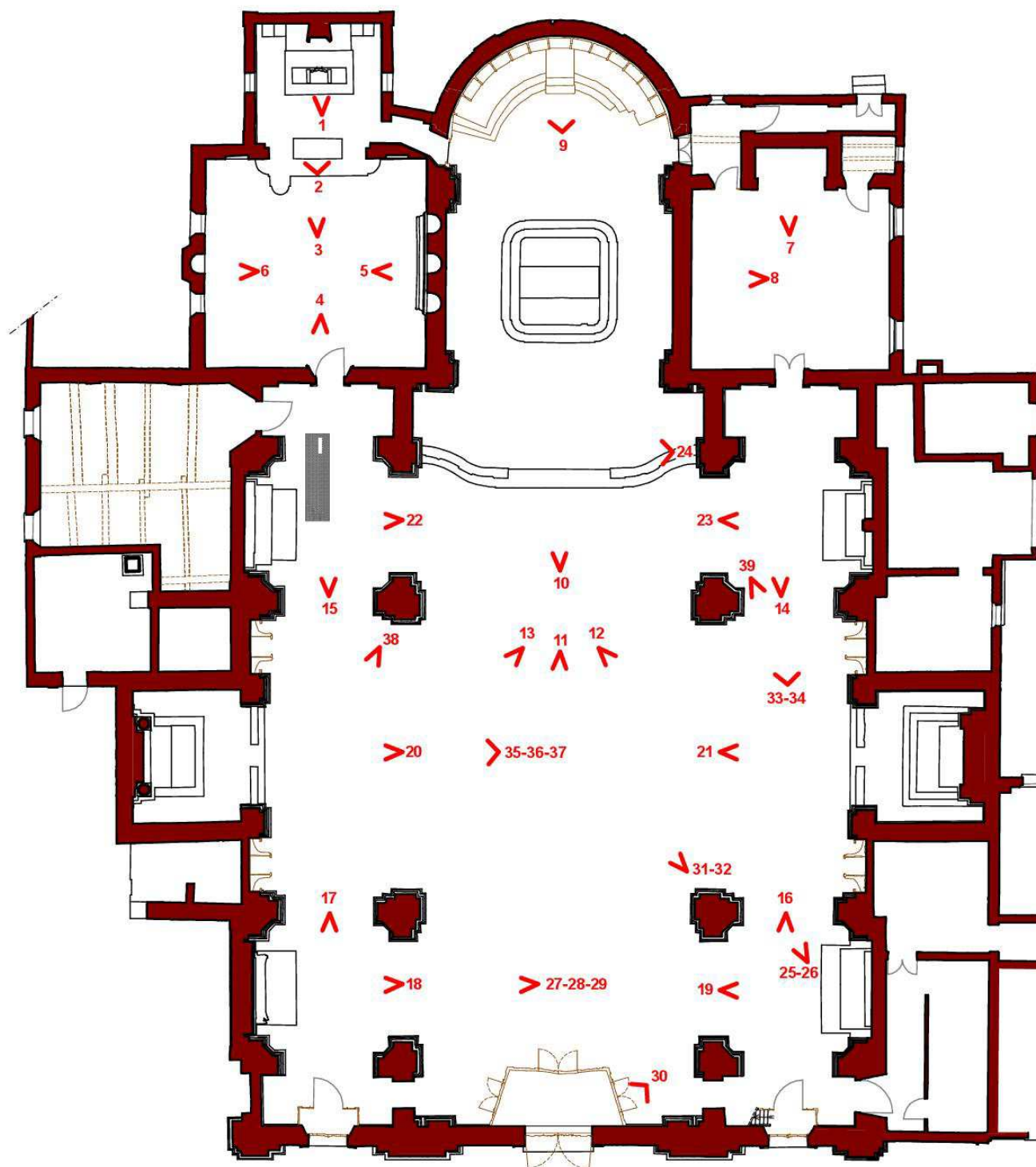



1



2



3



4

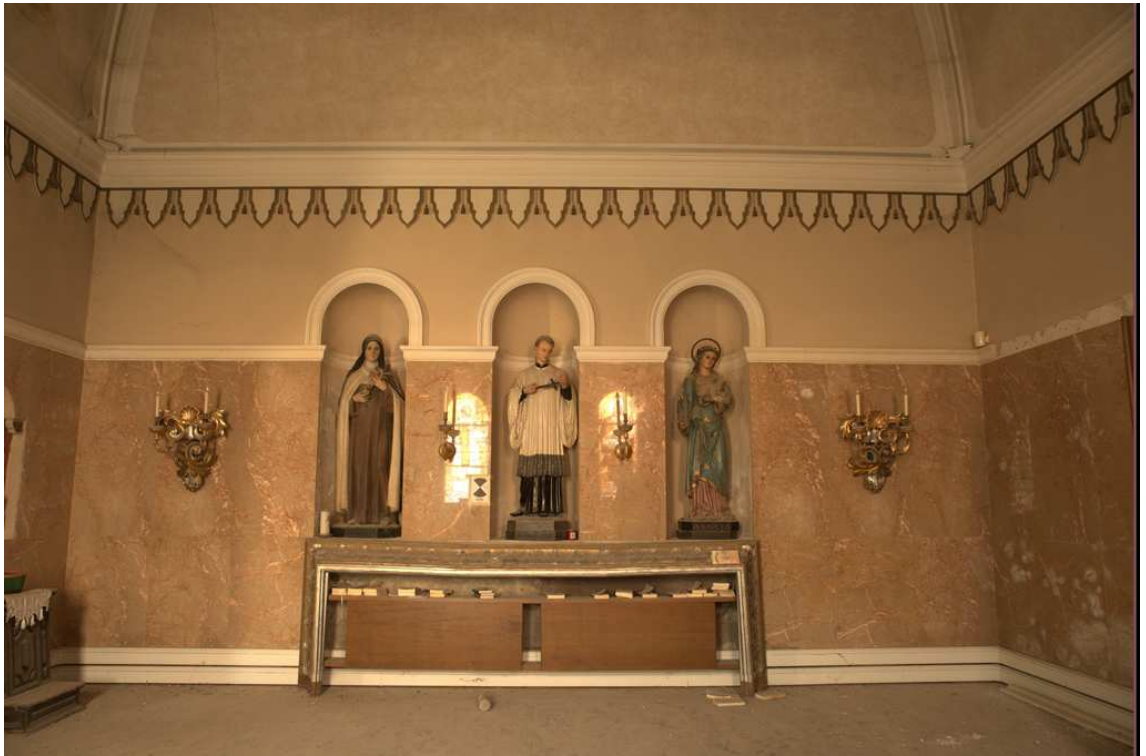

5



6



7



8





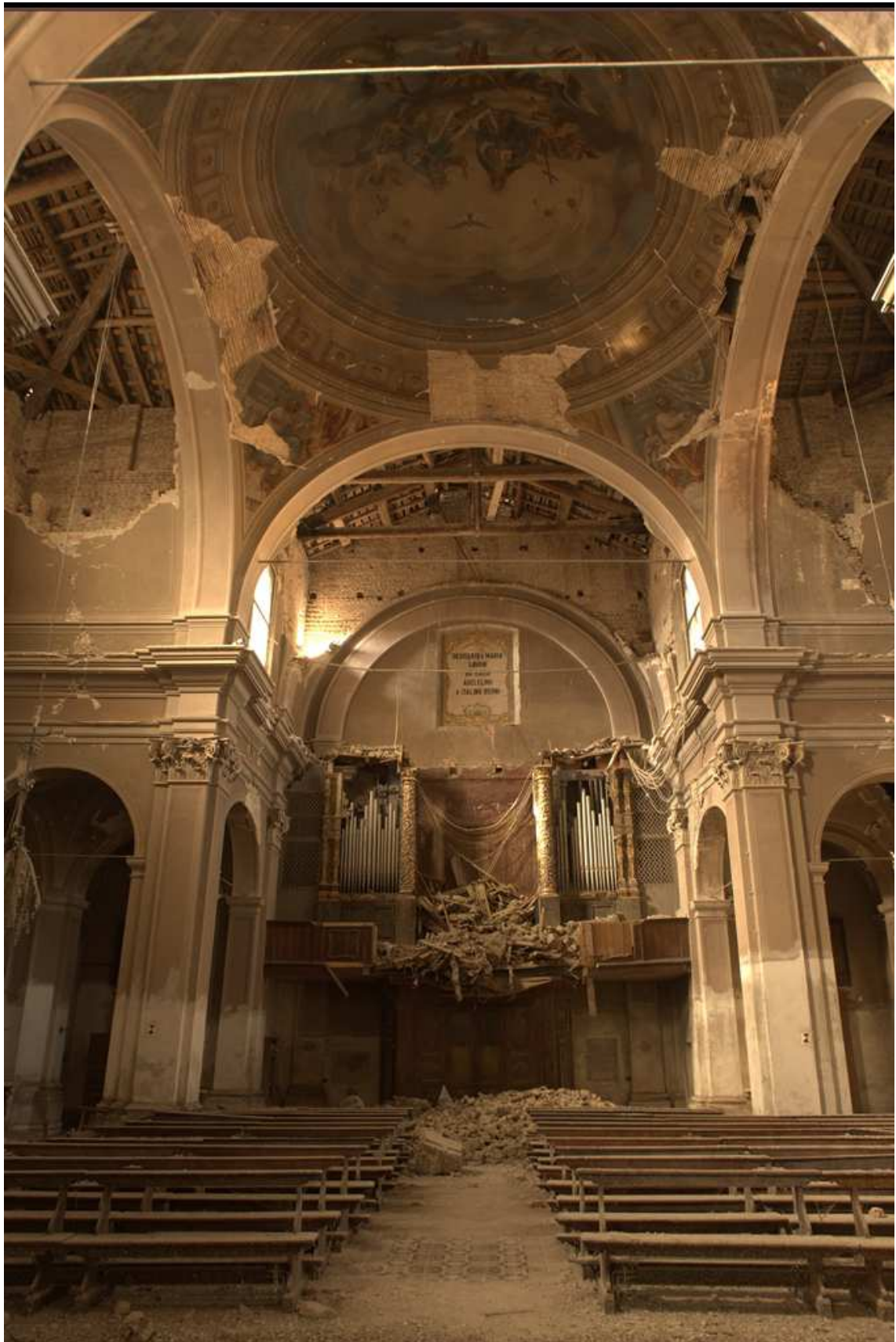



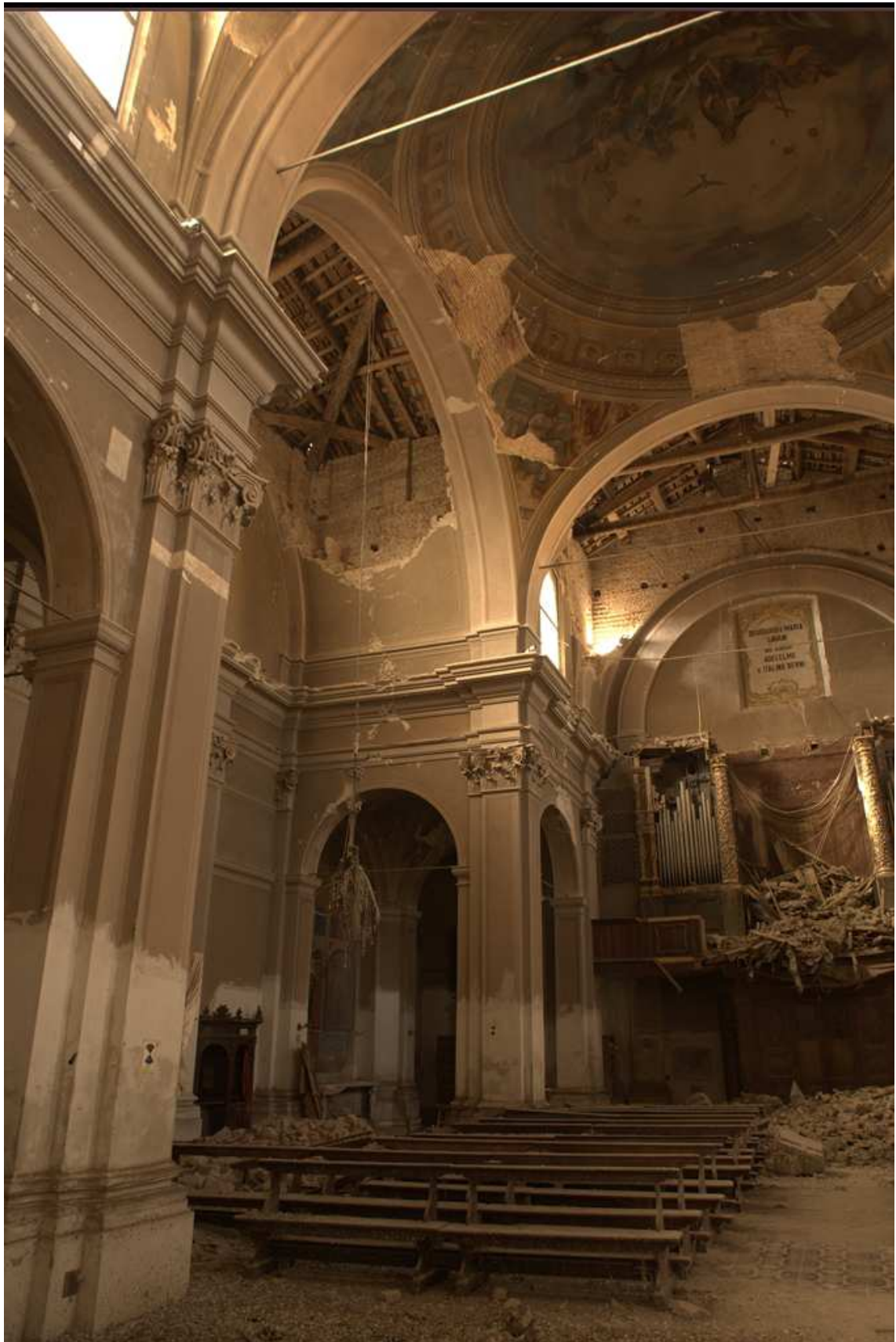

























25

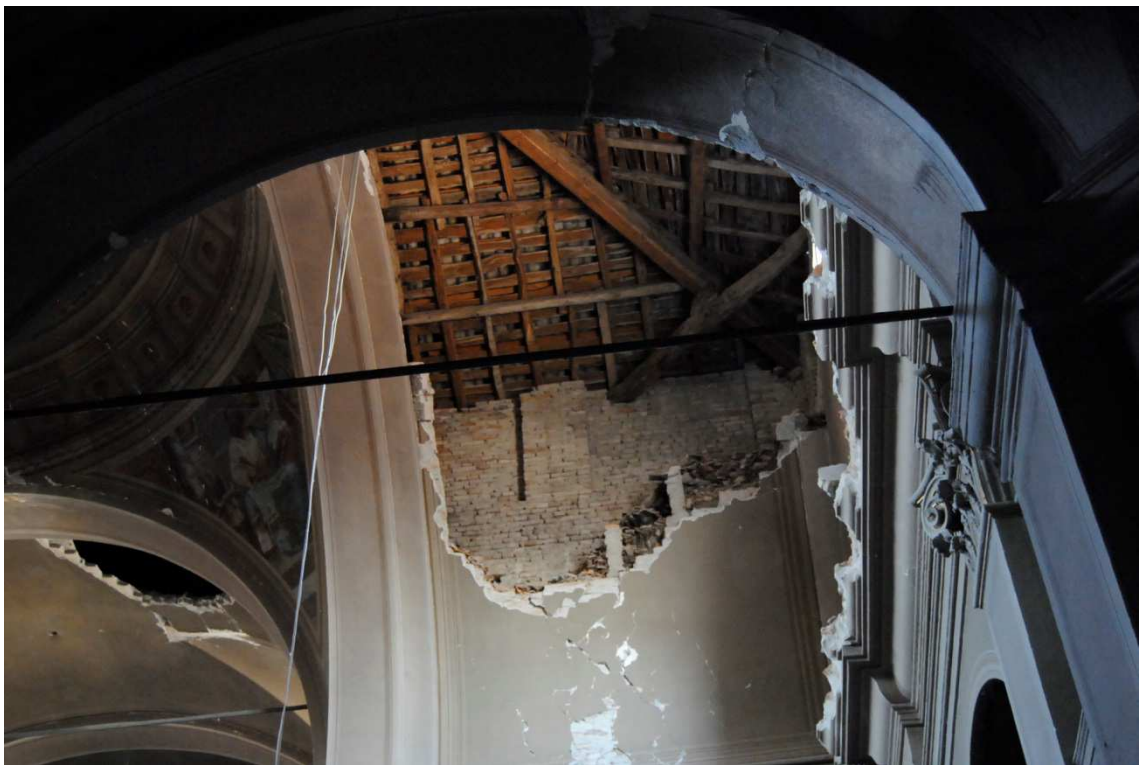

26



27



28



29

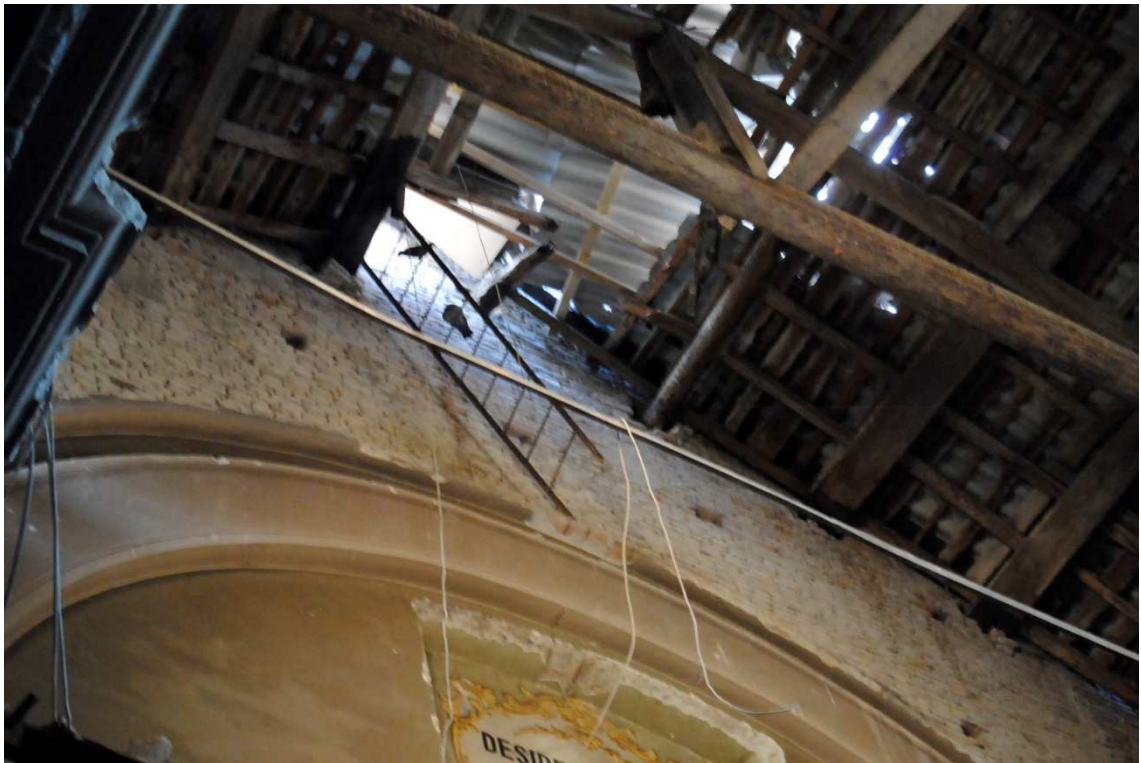

30



31

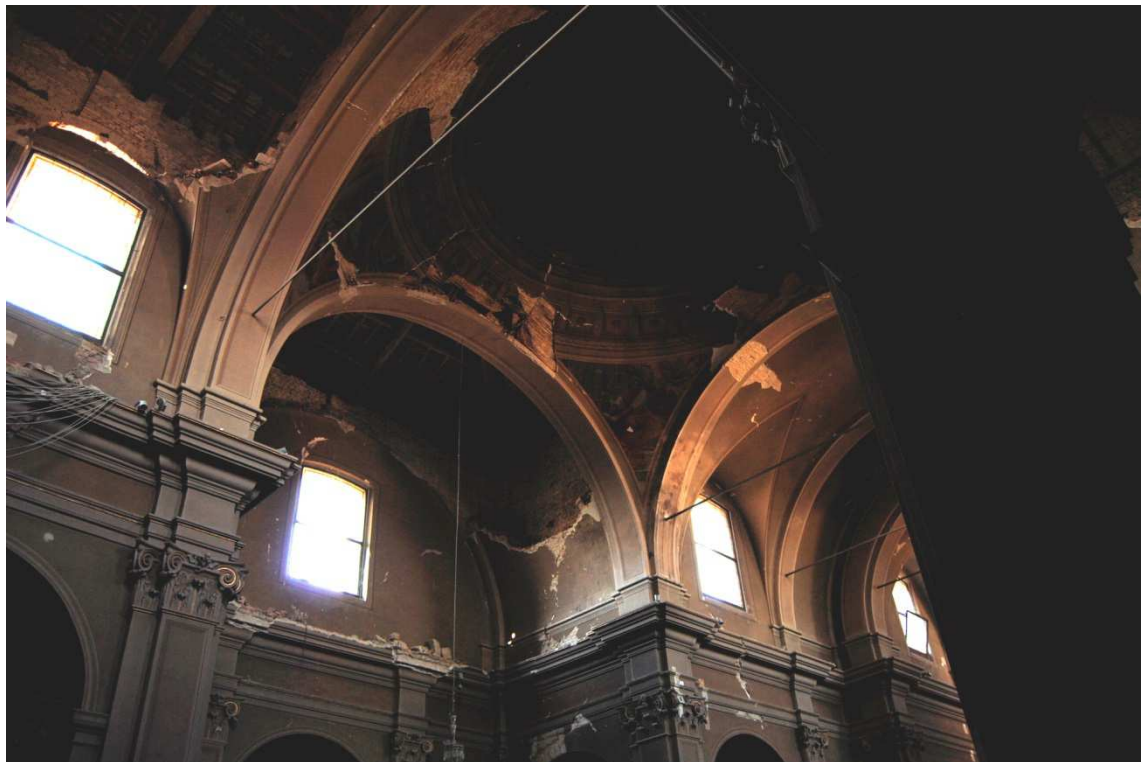

32



33



34



35

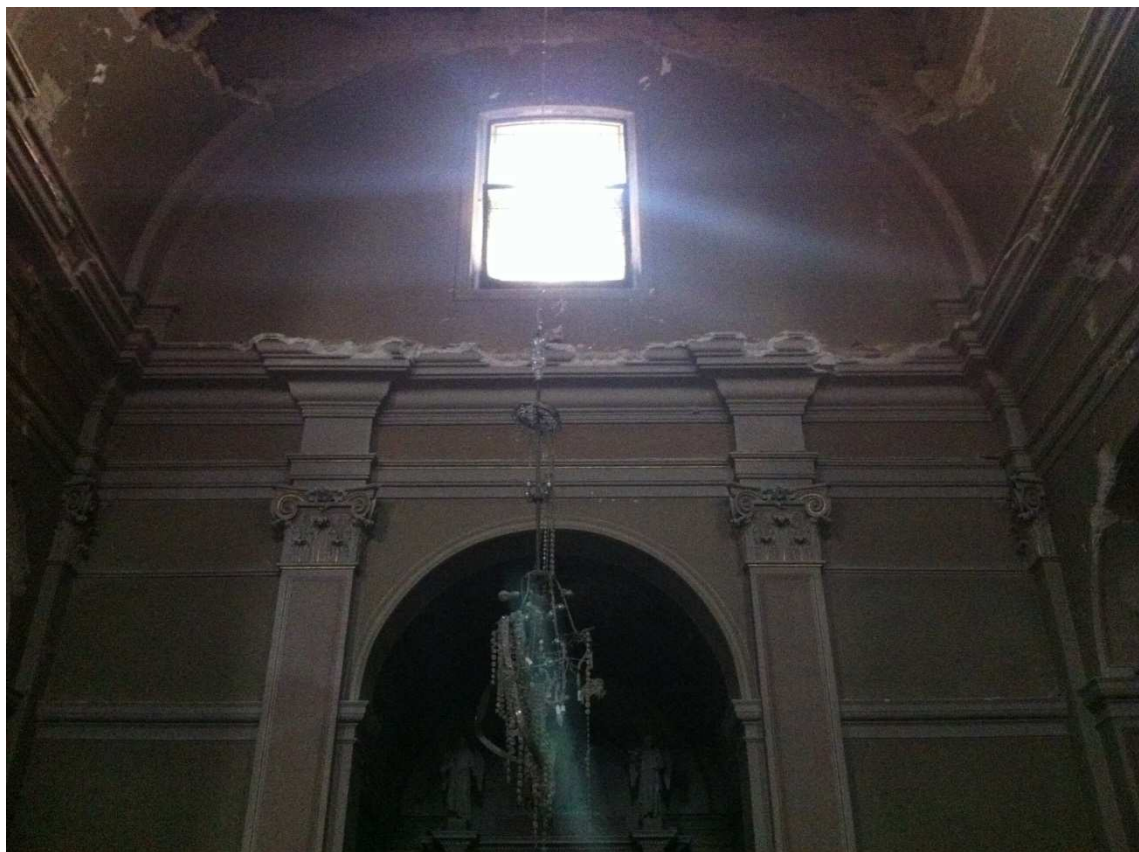

36



37



38

